

CASAL D'ESTIU 2025

CEM
Sant
Andreu

TORNS I DATES

- 1 Del 25 al 27 de juny*
- 2 Del 30 de juny al 4 de juliol
- 3 Del 7 a l'11 de juliol
- 4 Del 14 al 18 de juliol
- 5 Del 21 al 25 de juliol

ANYS I PREUS SETMANALS

De l'any 2021 al 2013

Nou horari Matí de 9.00h a 13h → 79,03 €

Matí i tarda de 9.00h a 17.00h → 163,67 €

* El preu serà proporcional als 3 dies

INFORMACIÓ RELLEVANT



Tot el personal tècnic té la titulació corresponent.



Activitats adaptades a cada edat: esports individuals i d'equip, circuits de psicomotricitat, activitats artístiques, musicals, jocs de pilota, tradicionals i molt més!



Càtering: Menús saludables i equilibrats.



Les sortides es comunicaran amb antelació per correu. En cas de no voler fer-la i sempre que l'organització ho permeti, l'infant anirà amb el grup que estigui a la instal·lació. Si és de tot el dia, els infants que venen al casal de matí han de portar el dinar.



Cursets de natació diaris amb jocs aquàtics seguint el nostre programa de nivells.



DINAR PUNTUAL



Inclou activitat de tarda de 13.00h a 17.00h 22,00 €

Cal avisar al personal tècnic el dia abans i abonar a les oficines.



DESCOMPTES

Només aplicables als torns de matí i tarda.

4 torns 5 %

5 torns 10 %

Pel 2n i 3r germà/ana 5 %

Els infants becats estan absents de descomptes.

INSCRIPCIÓ

El procediment s'ha de fer a partir del **dimarts 1 d'abril** a través del web www.barcelona.cat/vacances

Omplir les dades de l'infant amb les setmanes desitjades. Des del correu del casal us informarem que hem rebut la vostra sol·licitud.

La data per formalitzar la inscripció és del **22 d'abril fins al 6 de maig**. Haureu de portar la fotocòpia del DNI, targeta sanitària i el carnet de vacunacions de l'infant. En cas de NEE, caldrà informe mèdic.

Important: Si s'anul·la la inscripció s'haurà de notificar 15 dies naturals abans de l'inici de l'activitat i es retornarà el 50%.

Qualsevol canvi estarà subjecte a la disponibilitat de places, que s'haurà de consultar a cemcasal@cnsantandreu.com



CLUB NATACIÓ
SANT ANDREU

CEM
SANT ANDREU

C/ Santa Coloma, 25. 08030 Barcelona.

Ajuntament de
Barcelona





PAGAMENT

Presencialment i amb targeta bancària.
Pagament fraccionat: 50% en el moment de la inscripció i la resta abans del 23 de juny. De no complir aquest requisit, es perd el dret de recuperar els diners i poder fer l'activitat.

SOL·LICITUDS

El termini de petició és **de l'1 al 28 d'abril mitjançant l'oficina virtual de tràmits.**

- La gestió s'ha de fer amb certificat idCAT mòbil.
- Tant la persona sol·licitant com l'infant han d'estar empadronats a Barcelona.
- S'ha de fer una sol·licitud per infant.
- És indispensable l'IDALU i el codi d'activitat.

SUBVENCIONS

El preu màxim becat és de 2 torns i d'un 90% del preu total.

En el moment de formalitzar la inscripció, s'ha d'abonar el 10% del període pel qual es fa la petició i l'import de les setmanes no bonificables.

MONITORATGE DE SUPORT

Si el vostre infant presenta NEE heu d'informar a l'hora de fer la inscripció.

MALALTIES

En cas de seguir una medicació, cal intentar quadrar l'horari perquè no coincideixi amb les hores del casal i, si no és possible, s'ha de portar una autorització signada.

La medicació ha d'estar a la seva caixa amb el nom i cognom de l'infant i la dosi.

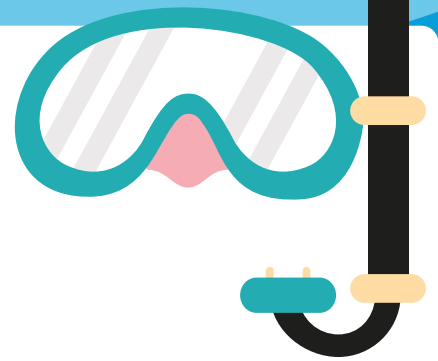

NORMATIVA

Si té febre o afeccions contagioses, no es pot venir al casal. Si durant el dia, l'infant es troba malament, l'equip tècnic es posarà en contacte amb la família.

Està prohibit portar diners, objectes de valor i joguines. El Club no es farà responsable de la pèrdua o el trencament d'aquests.

La Direcció es reserva el dret d'admissió en cas de no respectar les normes.

RECOMANACIONS

Per tal de treballar l'autonomia dels infants, han d'anar vestits amb roba i sabatilles esportives.

Tot ha d'anar marcat amb el seu nom i cognom.

Es recomana portar gorra i una ampolla d'aigua.

Cal que portin esmorzar cada dia (petit entrepà, fruita...). Per motius d'al·lèrgies eviteu els fruits secs.

Es recomana posar crema solar a casa i portar el banyador posat al matí. Les nenes petites és millor que portin banyador-calceta.

Roba de piscina: banyador (dos si es queden a dinar), tovalloles (una per al cos i una per al cap), sabatilles tipus crocs (eviteu posar peücs) i casquet.

S'ha de portar una muda de recanvi completa, tant per als de matí com els de tot el dia.

ENTRADA I SORTIDA

Per un bon funcionament demanem puntualitat.

Entrada 9.00h per Carrer Santa Coloma, 25.

Sortida 13.00h per Carrer Santa Coloma, 25.

Sortida 17.00h per Rambla de l'Onze de Setembre.

